



CIRCOLO NAUTICO
MARINA GENOVA



222 minisolo

**Genova, 28 Aprile - 01 Maggio
2018**

Classi - Classes
Mini 6.50 Prototipi
Mini 6.50 Serie

Bando di regata - Notice of race

1. ORGANIZZAZIONE

La regata sarà organizzata dal Circolo Nautico Marina Genova (A.S.D.), con la collaborazione della Classe Mini 6.50 Italia e della Lega Navale Italiana sez. Sestri Ponente.

2. REGOLE

La regata sarà disciplinata applicando il Regolamento di Regata WS in vigore (RRS 2017-2020), le disposizioni integrative della FIV, il Regolamento di Classe Mini 6.50, il Bando di Regata, le Istruzioni di Regata.

Per quanto concerne le offshore Special Regulations, la 222 Minisolo sarà considerato di 3^a categoria, **con l'obbligo dell'autogonfiabile a bordo**, la regata è regolata secondo le regole di C.M. 6.50 di categoria C.

Navigazione notturna: entro l'ora legale del tramonto ed il sorgere del sole, le regole della parte 2 del SW non saranno applicate e saranno in vigore le regole della parte B del RIPAM (COLREG).

La lingua ufficiale è l'italiano.

3. PUBBLICITÀ

La pubblicità è ammessa come da WS Regulation 20.

Alle barche potrà essere richiesto di applicare pubblicità scelta e fornita dal Comitato Organizzatore, secondo la WS Regulation 20.4.1.

4. ELEGGIBILITÀ ED ISCRIZIONI

La regata è aperta a tutte le barche delle seguenti Classi:

- Mini 6.50 serie regolarmente iscritti alla classe
- Mini 6.50 prototipi regolarmente iscritti alla classe

Le barche eleggibili possono iscriversi completando il modulo qui allegato ed inviandolo alla Segreteria del Circolo Nautico Marina Genova a partire dal 03 marzo 2018 e fino alle ore 18.00 del 22 aprile 2018, insieme con la tassa di iscrizione.

Le iscrizioni pervenute dopo il 22 aprile 2018, se accettate ad insindacabile giudizio del Comitato Organizzatore, avranno una maggiorazione della quota di iscrizione del 50%.

5. ISCRIZIONI

All'atto dell'iscrizione i concorrenti dovranno presentare i seguenti documenti:

- Copia del certificato di stazza;
- Copia dell'assicurazione;
- Tessere FIV per gli equipaggi italiani o equivalente per equipaggi stranieri;
- Attestazione del versamento della quota di iscrizione;
- Associazione alla Classe Mini 6.50

La tassa di iscrizione è: € 250,00

Il pagamento della tassa di iscrizione dovrà essere effettuata a mezzo bonifico bancario intestato a:

Circolo Nautico Marina Genova

BIC/SWIFT: BPPIITRRXXX

BANCO POSTA codice IBAN: IT94L0760101400001039197643

La quota suddetta comprende:

- Ormeggio in banchina una settimana prima e una settimana dopo la regata
- Parcheggio libero dei carrelli per il periodo della manifestazione
- Tracking satellitare installato a bordo di ogni imbarcazione
- Ingresso al buffet degli equipaggi.

6. PROGRAMMA

- | | | |
|-------------|-----------------|---------------------------|
| • 25 Aprile | ore 09,00-18,00 | Controlli e registrazione |
| • 26 Aprile | ore 09,00-18,00 | Controlli e registrazione |
| • 27 Aprile | ore 09,00-18,00 | Controlli e registrazione |
| | ore 18,30 | Skipper meeting |
| | ore 20,00 | Buffet degli equipaggi |

1. ORGANIZATION

The regatta will be organized by Circolo Nautico Marina Genova (A.S.D.), with the collaboration of Mini 6.50 Class Italy and LNI sez. Sestri Ponente.

2. RULES

The regatta will be governed by the rules as defined in the Racing Rules of Sailing (RRS 2017-2020), the prescriptions of the National Authority (FIV), the Mini 6.50 Class Rules, The Notice of Race, the Sailing Instructions.

Concerning Offshore Special Regulations, the 222 Minisolo will be considered as a 3rd category, **with the obligation to carry on board an inflatable boat**, the race is in according with Mini 6.50 rules cat. C.

Night sailing: between sunset prescribed time and sunrise, the rules of WS part 2 will not apply and the rules of RIPAM (COLREG) part B will be effective. The Italian text will prevail.

3. ADVERTISING

Advertising is permitted in accordance with WS Regulation 20.

Boats may be required to display advertising chosen and supplied by the Organizing Authority in accordance with WS Regulation 20.4.1.

4. ELIGIBILITY AND ENTRIES

The regatta is open to all yachts of the following Classes:

- Mini 6.50 series
- Mini 6.50 prototypes

Eligible boats may enter by completing the attached form 03 March 2018 and sending it to the Secretariat of Circolo Nautico Marina Genova within 6.00 pm on April 22 2018, together with the entry fee.

Entries arrived after April 22, 2018, if accepted by the Organizing Committee in its firm opinion, will have a surcharge on the entry fee of 50%.

5. REGISTRATIONS

All competitors shall be able to show the following documents:

- Measurement Certificate;
- Insurance;
- Card sailing FIV for foreign crew must be in compliance with rules of their national authority;
- Entry fee bank transfer receipt;
- Classe Mini 6.50 association.

Entry fee: € 250,00

The payment of the entry fee shall be made by bank transfer to:

Circolo Nautico Marina Genova

BIC/SWIFT: BPPIITRRXXX

BANCO POSTA codice IBAN: IT94L0760101400001039197643

Entry fee includes:

- Berthing for 1 week before and 1 week after the regatta
- Free parking for trailers for all the period of the event
- Satellite tracking on board of each boat
- Welcome buffet for the crew

6. SCHEDULE

- | | | |
|------------|---------------------|------------------------------------|
| • 25 April | 9.00 a.m.-6,00 p.m | Measurement controls/registrations |
| • 26 April | 9.00 a.m.-6,00 p.m. | Measurement controls/registrations |
| • 27 April | 9,00 a.m.-6,00 p.m. | Measurement controls/registrations |
| | 6,30 p.m. | Skipper meeting |
| | 8,00 p.m. | Buffet |

- 28 Aprile ore 09.00 Briefing Meteo
- 28 Aprile ore 11.15 Partenza Regata
- 01 Maggio ore 11.00 Premiazione

L'orario della Premiazione potrà subire delle modifiche in relazione all'arrivo di tutti i Concorrenti.

7. STAZZE

Ogni barca dovrà essere in possesso di un valido certificato di stazza, di cui copia conforme dovrà essere presentata alla Segreteria delle Regate al momento della registrazione. Saranno eseguiti controlli a bordo, nei giorni previsti, per verificare le dotazioni di sicurezza e piombare le attrezzature secondo il regolamento della Guida Mini 650 - 2018, sotto la responsabilità del Comitato di Regata.

Al loro arrivo al Circolo Nautico Marina Genova, tutti gli armatori dovranno ritirare una dichiarazione, che essi dovranno sottoscrivere, attestante che tutte le dotazioni di sicurezza previste si trovano a bordo dello yacht e che lo yacht stesso è conforme alle prescrizioni della propria stazza. Detto attestato dovrà essere riconsegnato alla Segreteria all'atto del ritiro delle Istruzioni di Regata. La non corrispondenza a quanto dichiarato, comporterà le penalizzazioni previste dal regolamento della Classe Mini 6.50.

Inoltre, potranno essere eseguiti controlli a bordo delle barche al loro arrivo a Genova.

8. ISTRUZIONI DI REGATA

Le Istruzioni di Regata saranno a disposizione dei concorrenti presso la Segreteria della Regate dalle ore 10.00 del 26 aprile 2018.

9. PERCORSO

Il percorso sarà il seguente: Genova/Sestri-Bergeggi-Giraglia-Capraia-Genova/Sestri, miglia marine 222 circa.

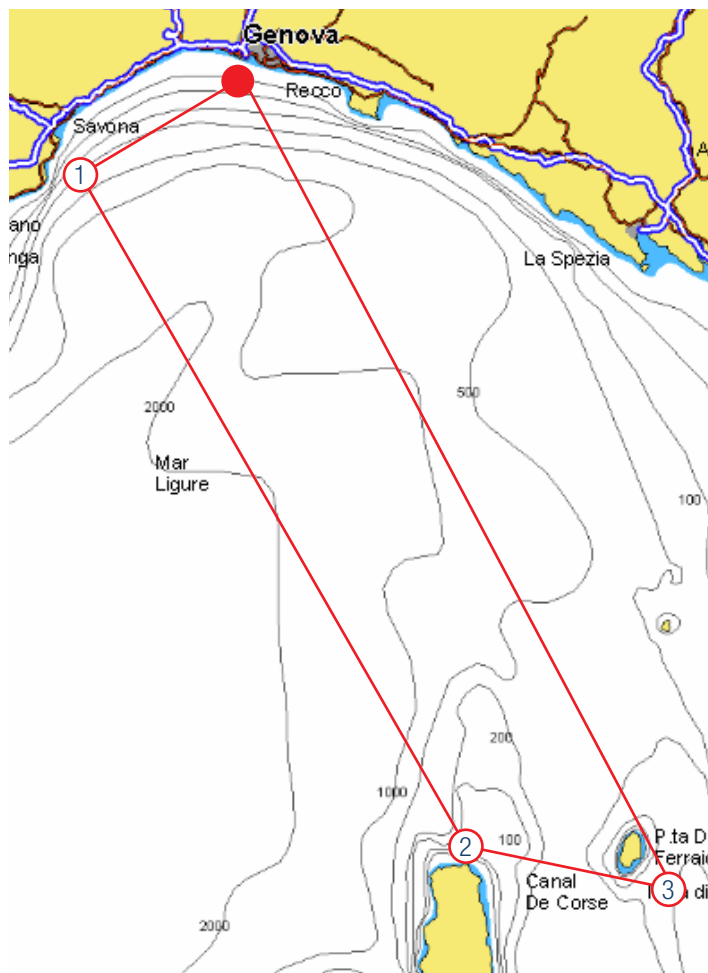

- 28 April 09:00 a.m. Briefing Meteo
- 28 April 11:15 a.m. Race start
- 01 May 11.00 a.m. Prize-giving ceremony

Prize-giving timing shall be modified due to the finishing time of the regatta.

7. MEASUREMENTS

Each boat shall produce a valid measurement certificate, to be handed to the Race Office at the registration. Measurement controls on board yachts will take place during the foreseen days, to check the safety devices and to plumb the equipment as by 2018 Guide Mini 6.50 Rules, under the Race Committee's responsibility.

On their arrival at Circolo Nautico Marina Genova, yacht owners shall collect a declaration, to be undersigned, certifying that all the safety equipment foreseen is on board of the yacht and that the yacht corresponds to the regulations of its measurement. This document shall be given in at the Secretariat, on collecting the Sailing Instructions. Should the situation not correspond to what declared, the foreseen penalties shall apply.

Furthermore, measurement controls may take place on board yachts on their arrival in Genova.

8. SAILING INSTRUCTIONS

Sailing Instructions will be available for competitors at the Race Office from 10 a.m. 26 April, 2018.

9. COURSE

The course shall be as follows: Genoa/Sestri-Bergeggi-Giraglia-Capraia-Genoa/Sestri, 222 nautical miles.

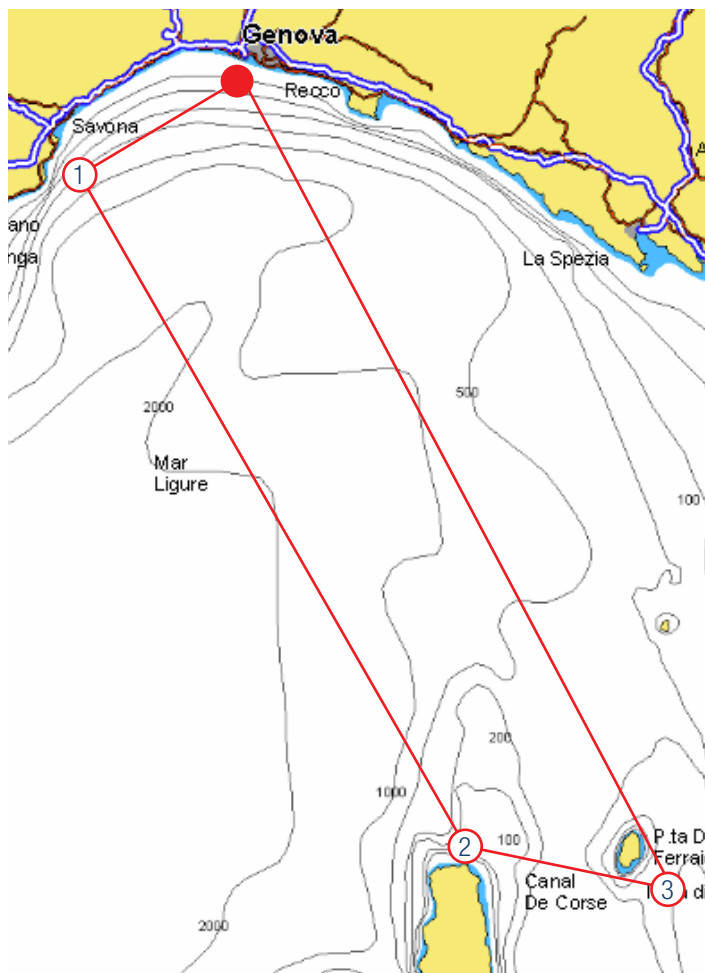

Eventuale altri percorsi scelti in base alle condizioni meteo-marine saranno comunicati ai regatanti prima della partenza.

10. PUNTEGGIO

Verrà usato il Sistema del Punteggio Minimo previsto dalla Appendice A.

Vi sarà una Classifica Mini 6.50 Prototipi.

Una Classifica per i Mini 6.50 di Serie.

11. ORMEGGIO

Le barche saranno ospitate da venerdì 20 aprile a domenica 06 maggio 2018 agli ormeggi messi a disposizione dall'organizzazione, presso il porto di Genova/Aeroporto.

Periodi di ormeggio più prolungati rispetto al periodo suddetto dovranno essere regolarizzati previo accordo con il Marina Genova.

I concorrenti dovranno comunicare alla segreteria del circolo la data e l'orario previsto dell'arrivo all'ormeggio. L'assistenza all'ormeggio verrà prestata esclusivamente durante le ore diurne.

12. VARI ED ALAGGI

Il varo e l'alaggio, non compreso nella quota di iscrizione, dovrà essere pianificato in accordo con il cantiere e mediante l'organizzazione della regata.

13. PREMI

Saranno premiati i primi tre Yacht classificati per i Mini 6.50 Prototipi ed i primi tre Mini 6.50 di serie.

14. PREMIAZIONE

La premiazione avrà luogo il giorno 01 maggio 2018 presso il Crew Lounge - Ufficio Regata.

15. SCARICO DI RESPONSABILITÀ

I concorrenti prendono parte alla regata a loro rischio e pericolo. Vedi la regola 4 "Decisione di partecipare alla regata" del RR SW 2017-2020. L'autorità organizzatrice non assume alcuna responsabilità per danni materiali alle cose o infortuni alle persone o in caso di morte subiti in conseguenza con la regata o prima, durante o dopo.

16. ASSICURAZIONE

Ogni barca concorrente dovrà essere coperta da una valida assicurazione per la responsabilità verso terzi, con una copertura minima di Euro 1.500.000,00.

17. CARTE NAUTICHE OBBLIGATORIE

Istituto Idrografico della Marina Italiana:
N° 909-N° 2.

Alternative course will be chosen according to weather-sea conditions, and will be communicated to competitor before the start.

10. SCORING

Scoring will be calculated as on "Low-point scoring system" as per Appendix A.

A Mini 6.50 Prototypes scoring is foreseen.

A Mini 6.50 Series scoring is foreseen.

11. BERTHING

Berthing is provided by the Organizing Authority from 20 April to Sunday 06 May 2018 in the harbour of Genoa/Aeroporto. The boat which need to arrive before or stay later of the date signed in the program must be regularized in according by Marina Genova.

The arrival must be communicate to the organisation.

The assistance to the boat for the berthing it's available only during the day time.

12. LAUNCH AND HAULAGE

Launch and haulage, not included in the subscription fee, must to be planned with the shipyard means the organization of the regatta.

13. PRIZES

Prizes will be awarded to the three top Yachts scored for Mini 6.50 Prototypes and the three top scored for Mini 6.50 series.

14. PRIZE-GIVING

Prize-giving will take place on May 01, 2018 at the Crew Lounge - Race Committee.

15. DISCLAIMER OF LIABILITY

Competitors participate in the regatta entirely at their own risk. See rule 4 "Decision to Race" of RR SW 2017-2020. The organizing authority will not accept any liability for material damage or personal injury or death occurred as a consequence with or prior to, during, or after the regatta.

16. INSURANCE

Each participating boat shall be insured with valid third-party liability insurance with a minimum cover of Euro 1.500.000,00 or equivalent.

17. OBLIGATORY NAUTICAL CHARTS

Istituto Idrografico della Marina Italiana or equivalent nautical charts of other service:

N° 909-N° 2.



CIRCOLO NAUTICO
MARINA GENOVA

Circolo Nautico Marina Genova

Via Cibrario 47 - 16154 Genova

Tel +39 348 3964330

www.circolonauticomga.it - info@

circolonauticomga.it



Lega Navale Italiana Sez. Genova Sestri Ponente

Via Pionieri e Aviatori d'Italia 89 - 16154 Genova



Classe Mini 6.50 Italia

Scuola di Mare Beppe Croce

Porticciolo Duca degli Abruzzi - 16128 Genova

www.classemmini.it - info@classemmini.it